



Informare privind Evolutia Pietei Muncii in Judetul Buzau in anul 2024

- Analiza pe fiecare Bazin de Ocupare din Judet -

CONCLUZII

- ✚ Rata somajului, in usoara scadere fata de finele anului 2023, respectiv 5,47 la 31.12.2023, 4,99 la 30.11.2024, lucru anticipat la finele anului 2023 pentru anul 2024;
- ✚ Somajul indemnizat s-a mentinut la un numar constant de aproximativ 1300 persoane/luna, media de a ramine in somaj indemnizat este mai mica de trei luni;
- ✚ Somajul neindemnizat, beneficiari ai Legii nr. 196/2016 – venit minim de incluziune, s-a mentinut la o medie lunara de aproximativ 5800 persoane, media lunara a celor incetati pentru refuz participare masuri active (loc munca / curs de formare) fiind de aproximativ 100 persoane;
- ✚ Municipiul Buzau ramane si in 2024 principalul pol de dezvoltare economica, cu o pondere a somerilor in populatia stabila de 0,53%;
- ✚ Deficit cronic de forta de munca calificata si necalificata ce se manifesta la nivelul judetului Buzau;
- ✚ Numarul locurilor de munca vacante comunicate in anul 2024 de catre angajatori, in medie 200 locuri pe zi, in proportie de 90 % pentru personal calificat;
- ✚ Numarul persoanelor angajate din somaj indemnizat/neindemnizat este de 7311 persoane;
- ✚ Programul de formare profesionala, realizat la data de 30.09.2024, 29 cursuri, 435 cursanti, 269 someri indemnizati;
 - * Pentru prima data s-a realizat cursul de “Ingrijitor batrini la domiciliu”, 14 cursanti, in colaborare cu DGASPC Buzau
- ✚ Criza acuta de forta de munca specifica industriei grele prelucratoare (sudori, strungari, frezori, etc), domeniul HORECA (barman, bucatar, ospatar, camerista, etc), constructii (zidar, dulgher, zugrav,etc) si agricultura se va mentine si in anul 2025;
- ✚ Importul de forta de munca din tari extracomunitare, Nepal, India, Bangladesh, s.a., s-a triplat in anul 2024 fata de 2023;
- ✚ Nevoia de forta de munca in exteriorul Romaniei, reseaua EURES, in 2024 de asemeni s-a triplat in 2024, fata de 2023;
- ✚ Numarul absolventilor de liceu ce se inscriu in evidentele agentiei este din ce in ce mai mic – reprezinta forta de munca necalificata, in urma absolvirii nu dobindesc o calificare;
- ✚ Nu avem absolventi de scoala profesionala, scoli de arta si meserii su licee cu invatamint dual in evidenta, ei fiind in totalitate absorbiti in economia judetului Buzau prin angajare;
- ✚ Anul 2023 a adus Buzaului, Primul loc la evaluarea Contractului de performanta semnat cu ANOFM, anul 2024, la evaluarea finala ce urmeaza a fi facuta, ne va situa in primele trei.

Agentia Judeteana pentru Ocuparea Fortei de Munca Buzau este organizata si functioneaza potrivit Legii nr.202/2006, a Statutului A.N.O.F.M. aprobat prin H.G. nr.1610/2006, a regulamentului-cadru de organizare si functionare precum si structurilor organizatorice aprobate de catre Agentia Nationala pentru Ocuparea Fortei de Munca, avind si exercitind atributiuni specifice pe piata fortei de munca de:

- Masuri active:
 - mediere, informare si consiliere profesionala, profilare,
 - formare profesionala,
 - subventionare locuri de munca create pentru persoane cu varsta peste 45 ani, tineri NEETs, persoane ce mai au 5 ani pina la pensie, absolventi,
 - implementare programe europene de combatere a somajului;
 - EURES;
 - executare silita;
 - control masuri active.
- Masuri pasive – inregistrarea persoanelor in cautarea unui loc de munca, plata indemnizatiei de somaj

Agentia Judeteana pentru Ocuparea Fortei de Munca Buzau are urmatoarea organizare in teritoriu :

Agentia Locala Buzau - in municipiul Buzau, str.Pacii, nr.29 parter, tel.0238/720229;

Punct de lucru Rm. Sarat - in municipiul Rm. Sarat, str.Pl. Torcaru, nr.12bis, tel.0238/562855

Punct de lucru Patarlagele - in orasul Patarlagele, bl. C1, parter, tel. 0238/550493

Punct de lucru Pogoanele - in orasul Pogoanele, str.Libertatii, bl.4, parter, tel. 0238/552361

Punct de lucru Nehoiu - in orasul Nehoiu, str. Mihai Vitezul, nr.3 bis, bl. 30/31, parter, tel. 0238/554545

Centrul de Formare Profesionala – in municipiul Buzau, str. Pacii, nr. 29, tel. 0238/727913

Sediul central se afla in municipiul Buzau, str. Ion Baiesu, bl. 3A, parter, tel/fax 0238/713216

1. ANALIZA PE BAZINE DE OCUPARE

COMPONENTA BAZINE DE OCUPARE

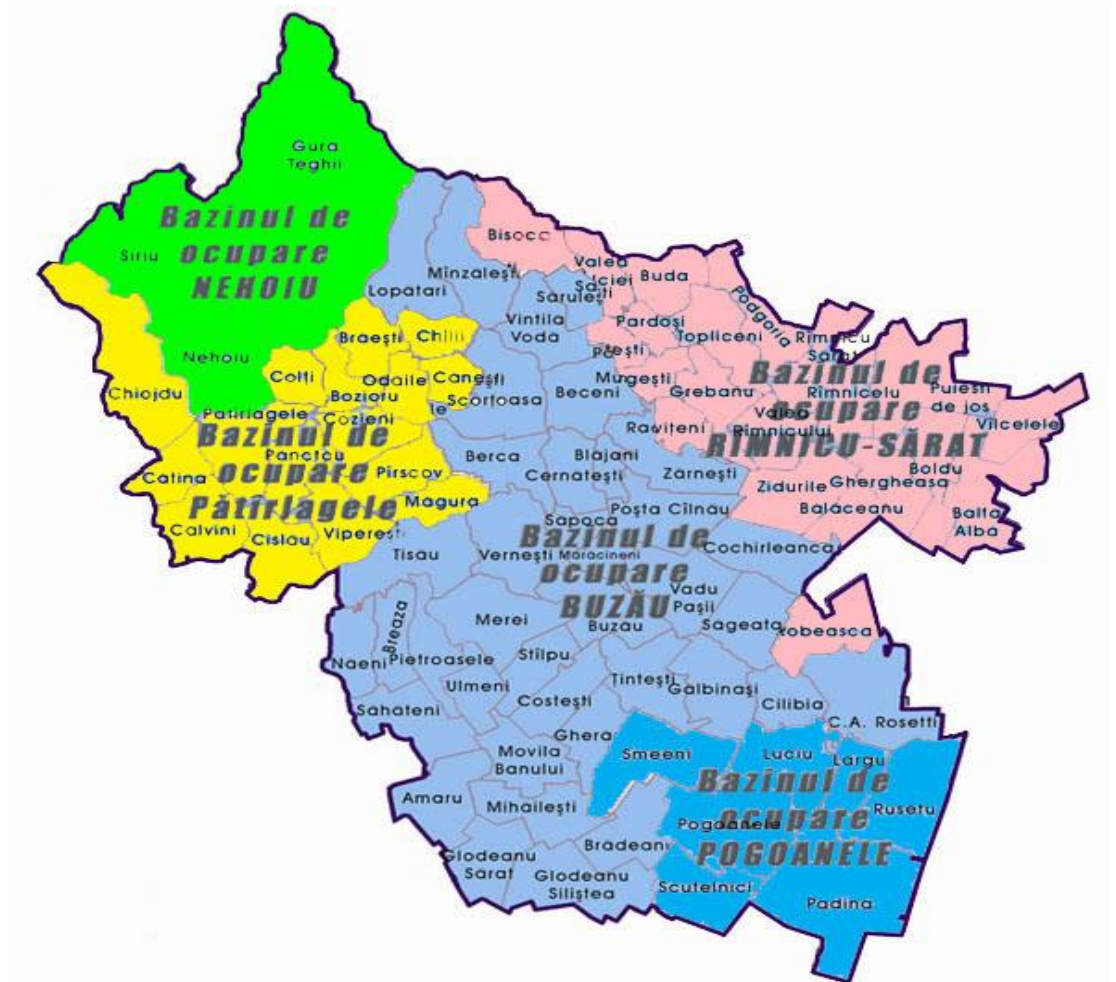

Bazinul BUZĂU este format din 39 localitati:

- Municipiul Buzău;
- 38 comune arondate;

Bazinul RAMNICU SARAT este format din 21 localitati:

- Municipiul Ramnicu Sarat;
- 20 comune arondate;

Bazinul PATARLAGELE este format din 17 localitati:

- Orasul Patarlagele;
- 16 comune arondate;

Bazinul POGOANELE este format din 7 localitati:

- Orasul Pogoanele;
- 6 comune arondate;

Bazinul NEHOIU este format din 3 localitati:

- Orasul Nehoiu;
- comunele Gura Teghii si Siriu;

SITUATIA SOMERILOR IN EVIDENTA, TOTAL JUDET SI BAZINE DE OCUPARE, LA DATA 30.11.2024

Numar someri	Total Judet	Buzau	Rm.Sarat	Patarlagele	Pogoanele	Nehoiu
Total, d.c.	7150	2496	1828	1894	582	350
indemnizati	1389	578	356	217	79	159
neindemnizati	5761	1918	1472	1677	503	191

Grafic situatia se prezinta astfel:

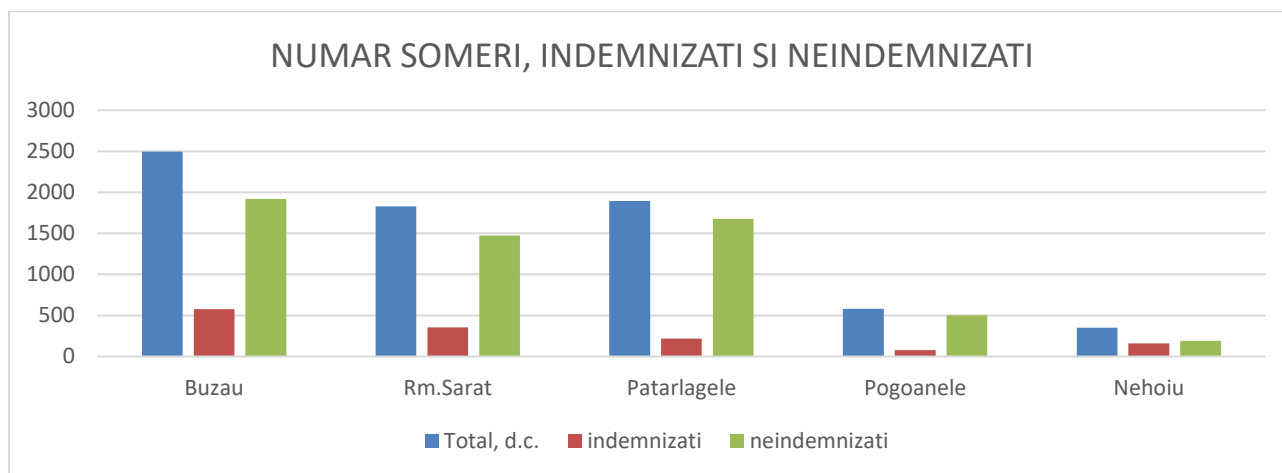

Ponderea somerilor in populatia stabila, 18 – 62 ani, total judet si bazine de ocupare, rural/urban:

JUDETUL BUZAU	Numar someri	Populatie	Pondere (%)
Total judet	7150	267010	2,68
urban	1254	112550	1,11
rural	5896	154460	3,82
Total Bazin BUZAU	2496	163706	1,52
urban (mun. Buzau)	393	74404	0,53
rural	2103	89302	2,35
Total Bazin RM.SARAT	1828	51750	3,53
urban (mun. Rm.Sarat)	302	23489	1,29
rural	1526	28261	5,40
Total Bazin PATARLAGELE	1894	25708	7,37
urban (oras Patarlagele)	176	4277	4,12
rural	1718	21431	8,02
Total Bazin POGOANELE	582	15686	3,71
urban (oras Pogoanele)	167	4170	4,00
rural	415	11516	3,60
Total Bazin NEHOIU	350	10160	3,44
Urban (oras Nehoiu)	216	6210	3,48
rural	134	3950	3,39

Observam ca ponderea cea mai mica este in Municipiul Buzau, principalul pol de dezvoltare al judetului. Cea mai mare podere o detine bazinul de ocupare Patarlagele.

Grafic situatia ponderilor, bazin, urban si rural se prezinta astfel:

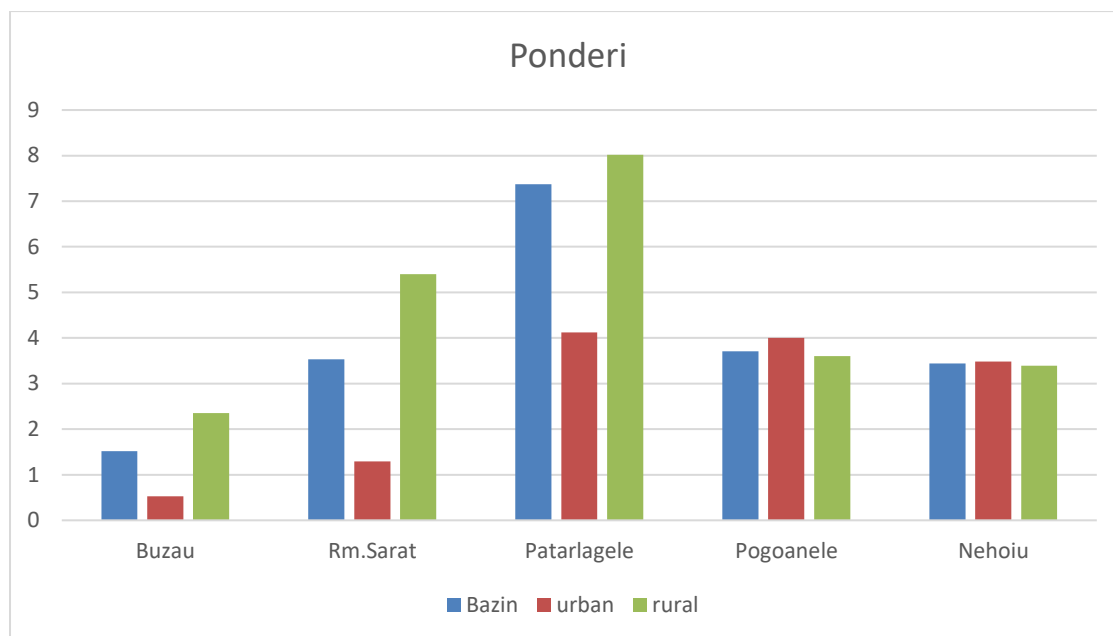

Situatia numarului de someri pe grupe de varsta si pe niveluri de instruire se prezinta astfel:

Pe grupe de varsta	Buzau	Rm.Sarat	Patarlagele	Pogoanele	Nehoiu
Total, din care:	2496	1828	1894	582	350
<25 ani	142	200	147	30	34
25 - 34 ani	151	197	210	33	25
35 - 45 ani	503	362	459	105	65
>45 ani	1700	1069	1078	414	226

Observam numarul mare de someri cu varsta peste 45 ani, in toate bazinele de ocupare.

Pe niveluri de instruire	Buzau	Rm.Sarat	Patarlagele	Pogoanele	Nehoiu
Total, d.c.	2496	1828	1894	582	350
Invatamint primar si fara studii	638	522	905	228	72
Invatamint gimnazial	930	696	582	182	114
Invatamint profesional / arte si meserii(altii decat absolventii)	444	298	205	123	60
Invatamint liceal	366	277	188	46	90
Invatamint postliceal	28	13	8	0	9
Invatamint universitar	90	22	6	3	5

Numar mare de someri cu studii primare si fara studii in bazinul de ocupare Patarlagele, si a celor cu studii gimnaziale in bazinul Buzau.

Grafic situatia se prezinta astfel:

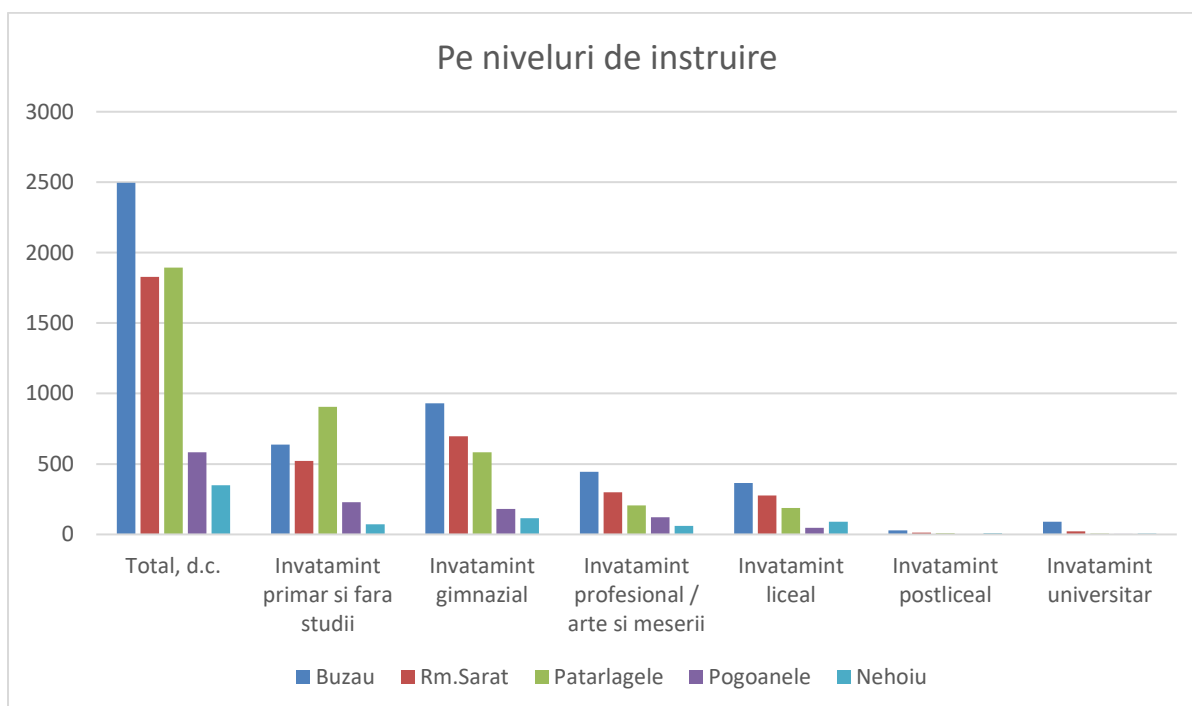
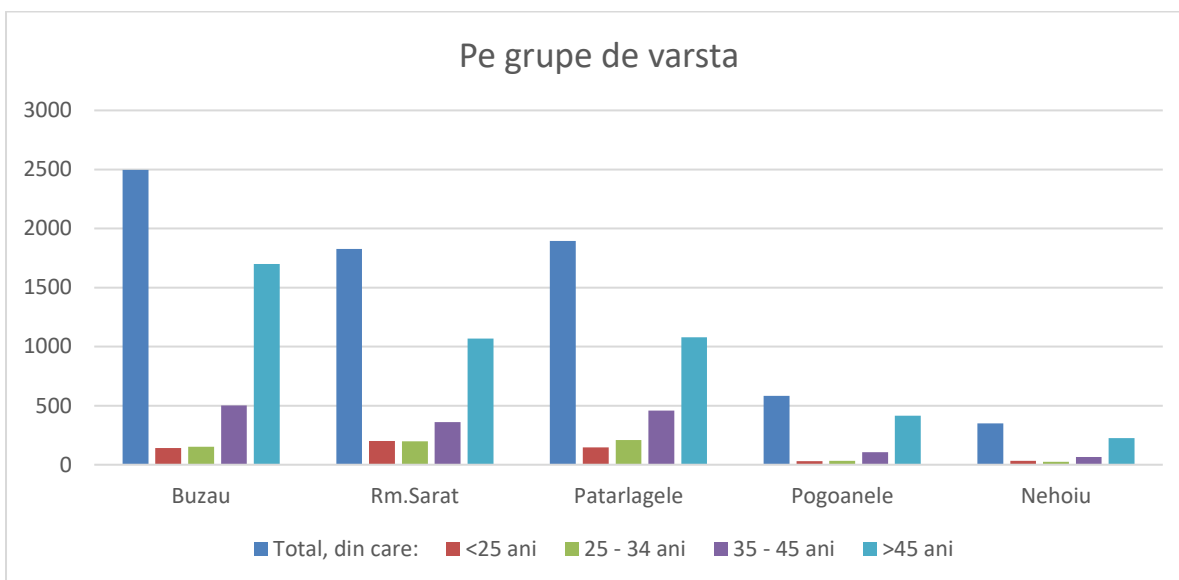

Masuri de stimulare/subventionare

	Total judet	Buzau	Rm.Sarat	Patarlagele	Pogoanele	Nehoiu
Persoane angajate	6970	4704	1120	338	165	643
Masuri stimulare*	472	358	62	16	13	23
Subventionare angajatori	1939	1455	344	64	50	26
Sume platite	12.630.513	9.477.770	2.240.792	416.892	325.697	169.362

* masuri de stimulare: completare venituri someri, prima de activare, prima de incadrare, instalare si relocare.

Persoane angajate, masuri stimulare/subventionare

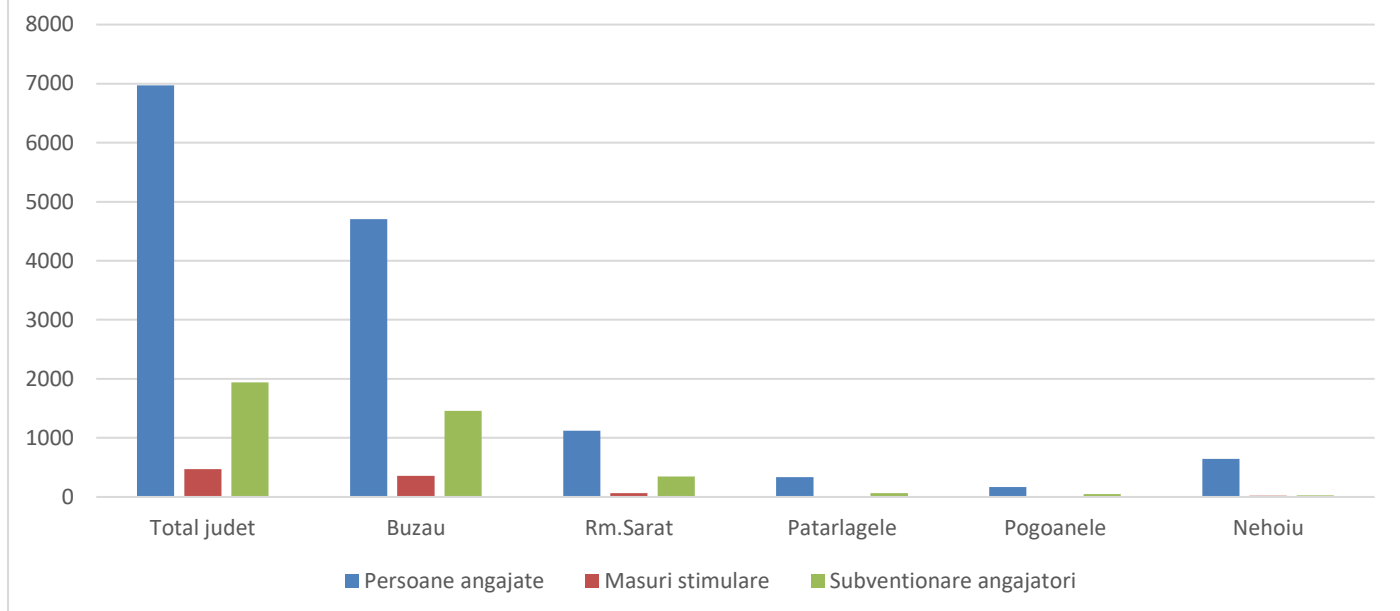

Activitatile din judetul Buzau unde s-au facut angajari in anul 2024

- Industria grea prelucratoare;
- Agricultură, industrie alimentara;
- Hoteluri și alte facilități de cazare;
- Restaurante și alte activități de alimentație;
- Construcții de clădiri;
- Servicii

Formare profesionala

Planul de formare aprobat pentru anul 2024, ca si in anul 2023, a fost defalcat pe bazine de ocupare, fundamentarea lui s-a facut pe nevoia de formare din zona, cursurile s-au desfasurat in zonele respective, evitind astfel deplasarea cursantilor catre Buzau, fapt ce a dus la reducerea costurilor.

	Judet	Buzau	Rm.Sarat	Patarlagele	Pogoanele	Nehoiu
Cursuri organizate	29	13	7	5	2	2
Numar cursanti	435	198	110	70	28	29
Absolventi cursuri	405	179	107	66	27	27

* S-a realizat pentru prima data in Buzau un curs de "ingrijitor batrini la domiciliu", 14 cursanti, in colaborare cu DGASPC Buzau.

Program aprobat - 29 cursuri pentru 406 cursanti;
 Program realizat – 29 cursuri, 435 cursanti, 405 absolventi;
 Bugetul asigurarilor de somaj – 3 cursuri
 CRFPA – uri - 26 cursuri:
 Brasov - 13 cursuri;
 Valcea – 10 cursuri;
 Calarasi – 3 cursuri.

2. SITUATIA SOMAJULUI – CONCLUZIE GENERALA: NUMARUL SOMERILOR A SCAZUT CONSTANT

Situatia principalilor indicatori ce caracterizeaza starea sociala, la nivelul judetului Buzau, la 30.11. 2024, comparativ cu 31.12.2023, se prezinta astfel :

Nr. crt.	Indicator	UM	31.12.2023	30.11.2024
1.	Resurse de muncă	miipers	238,1	240,3
2.	Populatia ocupată	-//-	137,7	135,3
3.	Populatia activă	-//-	145,4	143,3
4.	Total salariați	-//-	90,0	90,6
5.	Total someri, din care:	pers	7.960	7.150
	• someri indemnizati	-//-	1.220	1.389
	• someri neindemnizati	pers	6.740	5.761
6.	Rata somajului *	%	5,47	4.99
7.	Numar someri incadrati	pers	7.572	6.970

- Incepand cu data de 01.09.2024, INS a comunicat Populatiei Active Civile pentru judetul Buzau, respectiv de la 145.400 persoane la 143.300 persoane, ceea ce a condus la cresterea ratei somajului Ratei somajului;

Situatia somerilor in evidenta si plata la data de 30.11.2024

Nr crt	Denumirea indicatorului	TOTAL		din care cu studii:					
				primare, prof.		liceale		superioare	
		total	femei	total	femei	total	femei	total	femei
1	Someri indemnizati, din care:	1389	836	757	411	538	362	94	63
a	* din cimpul muncii	1171	726	708	385	380	285	83	56
b	* absolventi	218	110	49	26	158	77	11	7
2	Neindemnizati	5761	2347	5242	2090	487	235	32	22
TOTAL GENERAL (1+2)		7150	3183	5999	2501	1025	597	126	85

- Absolventii in somaj sunt din ce in ce mai putini, in fiecare an migratia absolventilor este prezenta tot mai constant.

Situatia somerilor, in evidenta si plata, pe bazine de ocupare, la data de 30.11.2024

Nr crt	Denumirea indicatorului	TOTAL		indemn.		neindemn.	
		total	femei	total	femei	total	femei
1	BAZIN BUZAU	2496	1164	578	366	1918	798
2	BAZIN RM.SARAT	1828	841	356	226	1472	615
3	BAZIN PATARLAGELE	1894	768	217	127	1677	641
4	BAZIN POGOANELE	582	247	79	40	503	207
5	BAZIN NEHOIU	350	163	159	77	191	86
Total judet (1+2+3+4+5)		7150	3183	1389	836	5761	2347

Grafic, evolutia ratei somajului la data de 30.11.2024, comparativ cu anul 2023, se prezinta astfel:

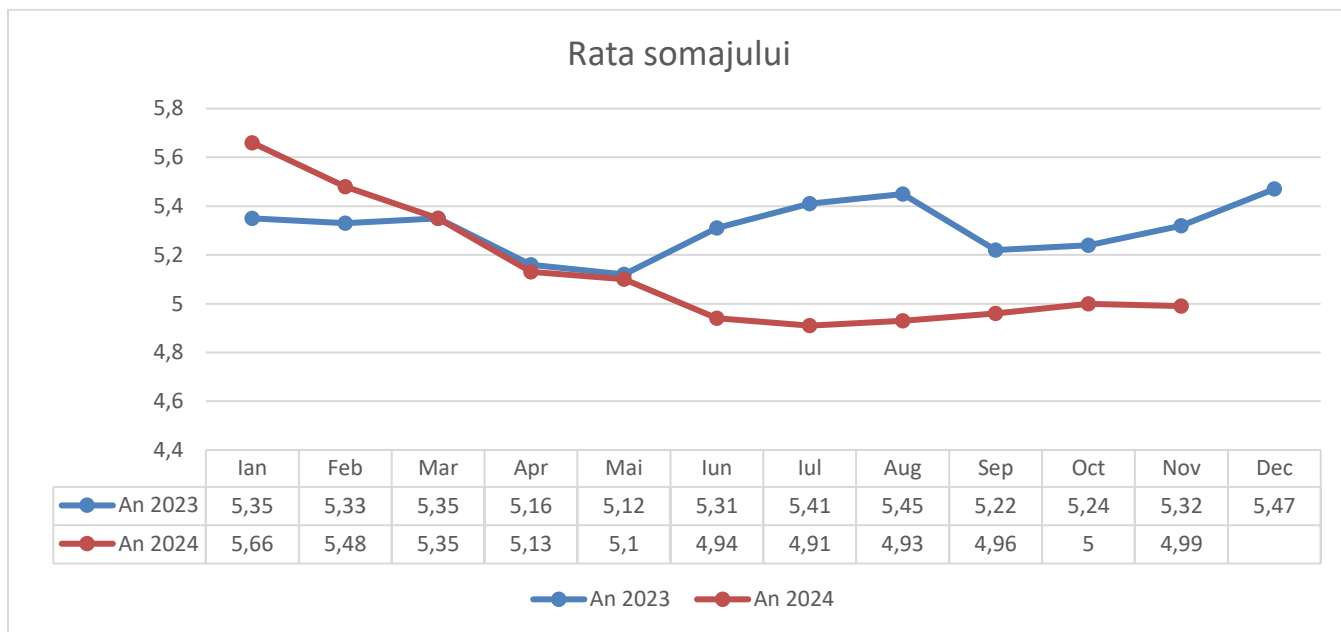

Din situatiile de mai sus, observam scaderea ratei somajului in anul 2024, de la 5,66% la 01.01.2024 la 4,99% la data de 30.11.2024.

Societatile comerciale de pe platforma industriala a municipiului Buzau (principalul pol de dezvoltare economica a judetului Buzau), nu au disponibilizat, dimpotriva au facut angajari din forta de munca disponibila, in evidenta AJOFM Buzau.

Deschiderea si extinderea unor santiere de dezvoltare a infrastructurii a dus de asemenea la absorbtia de forta de munca disponibila.

Acest lucru este demonstrat si de crearea si ocuparea in anul 2024, a 6.970 locuri de munca vacante.

3. REALIZARI PROGRAM DE OCUPARE SI PROGRAM FORMARE IN ANUL 2024 SINTEZA

Pina la 30.11. 2024 s-a reusit crearea si ocuparea a 6.970 locuri de munca vacante. Pe categorii de masuri stimulare/masuri de subventionare situatia se prezinta astfel:

MASURA	Propus an 2024	Realizat 11 luni an 2024	Sume platite (lei)
TOTAL PERSOANE OCUPATE, ca urmare a masurilor de / prin subventionare cf.:	7.550	6.970	12.630.513
Mediere	6.555	5.029	0
Formare profesionala	40	185	49.000
Art. 72 - completare venituri someri	190	331	564.085
Art. 73 indice 2 – somerii neindemnizati incadrati in 90 zile de la inregistrare beneficiaza de o prima de 1000 lei	100	72	60.000
Art. 85 – subventionare locuri persoane > 45 ani, tinerii NEETs si SLD – 2250 lei lunar timp de un an	600	1.931	11.550.742
Art. 74 – somerii incadrati la mai mult de 15 km de domiciliu beneficiaza de prima de incadrare – decontare abonament	45	66	338.474
Art. 75 – somerii incadrati la peste 50 km de domiciliu si isi schimba domiciliul/resedinta beneficiaza de prima instalare	0	2	0
Art. 76 ² – somerii incadrati la peste 50 km de domiciliu si isi schimba domiciliul/resedinta beneficiaza de prima de relocare – 900 lei lunar pentru decontare cheltuieli de locuire.	5	1	33.975
Art. 80 – subventionare locuri pentru absolventi – 2250 lei lunar timp de un an	100	8	31.453
Prima de insertie pentru absolventi – absolventii care in 60 de zile de la inregistrare se incadreaza beneficiaza de o prima de 1500 lei	10	0	2.784
Persoane marginalizate	0	0	0

Sintetic, situatia platilor in anul 2024 se prezinta astfel:

- **Masuri active – total = 12.630.513 lei, d.c.:**

- stimularea ocuparii - prime acordate somerilor – 999.318 lei
- subventii acordate angajatorilor – 11.582.195 lei
- cheltuieli cu formarea profesionala a somerilor – 49.000 lei

- **Masuri pasive – indemnizatii somaj platite – total = lei, d.c.:**

- someri proveniti din campul muncii – 11.546.861 lei
- absolventi – 362.990 lei.

In ceea ce priveste Planul de formare, in anul 2024 AJOFM Buzau a propus si aprobat un numar de 29 de cursuri, pentru un numar de 406 de someri.

Inca de la sfarsitul lunii septembrie, Planul de formare aprobat a fost realizat in totalitate, 29 cursuri cu 435 cursanti: 3 cursuri au fost realizate din bugetul alocat AJOFM Buzau iar 26, au fost realizate in colaborare cu CRFPA-urile partenere din tara.

Planul de formare este finalizat in totalitate, cu 405 someri absolventi.

Sintetic, situatia cursurilor organizate este prezentata in Anexa

Situatia numarului de someri, inregistrati la AJOFM Buzau, care nu avut un contract de munca inregistrat niciodata

Pe bazine de ocupare:

Nr. crt.	Pe bazine de ocupare	Numar someri	Inexistenti Revisal	Pondere inexistenti Revisal in total bazin (%)
1	Bazin Buzau – mun.Buzau si 38 comune	2496	1378	55,21
2	Bazin Rm.Sarat – mun. Rm.Sarat si 20 comune	1828	1140	62,36
3	Bazin Patarlagele – oras Patarlagele si 16 comune	1894	1194	63,04
4	Bazin Pogoanele – oras Pogoanele si 6 comune	582	371	63,75
5	Bazin Nehoiu – oras Nehoiu si 2 comune	350	140	40,00
Total judet (1+2+3+4+5)		7150	4223	59,06

Pe niveluri de instruire:

Total someri pe niveluri de instruire	Numar someri	Inexistenti Revisal	Pondere inexistenti Revisal in total nivel de instruire (%)
Total, d.c.	7150	4223	59,06
Invatamint primar si fara studii	2365	1806	76,36
Invatamint gimnazial	2504	1536	61,34
Invatamint profesional / arte si meserii	1130	486	43,01
Invatamint liceal	967	372	38,47
Invatamint postliceal	58	9	15,52
Invatamint universitar	120	11	8,73

CURSURI ORGANIZATE DE CATRE AJOFM BUZAU IN ANUL 2024

nr. crt	cod curs	meseria/ocupatia	BAS	total cursanti	femei	someri indemnizati	dc femei	VMI	data ex	abs	dc femei
1	740	REFERENT RESURSE UMANE	CRFPA VL.	21	21	19	19	1	25/03/2024	20	20
2	741	COMPETENTE DIGITALE INCLUSIV DE	CRFPA BV.	19	18	19	18	0	29/02/2024	19	18
3	742	STIVUITORIST	BAS	14	0	13	0	0	23/03/2024	14	0
4	743	AGENT SECURITATE	BAS	14	6	11	4	0	22/05/2024	14	6
5	744	LUCRATOR IN CULTURI DE CAMP SI LE	CRFPA VL.	14	6	1	1	13	06/06/2024	13	5
6	745	CAMERISTA HOTEL	CRFPA BV.	14	13	9	9	1	29/05/2024	12	11
7	746	BUCATAR-BUZAU	CRFPA VL.	14	10	13	10	0	08/08/2024	11	9
8	747	AJUTOR BUCATAR - NEHOIU	CRFPA BV.	14	14	4	4	0	29/05/2024	14	14
9	748	FEMEIE DE SERVICIU RM SARAT	CRFPA BV.	14	14	9	9	3	14/05/2024	14	14
10	749	BUCATAR - PATARLAGELE	CRFPA VL.	14	11	2	2	8	21/08/2024	14	11
11	750	FRIZER-Buzau	CRFPA BV.	13	10	9	6	0	27/06/2024	10	8
12	751	AGENT DE SECURITATE-BUZAU	CRFPA BV.	14	7	12	5	0	27/06/2024	11	6
13	752	COMPETENTE IN LIMBA ENGLEZA Rm.	CRFPA VL.	14	13	13	12	1	25/06/2024	14	13
14	753	MASEUR	CRFPA CL.	14	12	13	11	0	25/06/2024	13	12
15	754	INGRIJITOR SPATII VERZI	CRFPA BV.	15	8	2	1	10	27/06/2024	14	8
16	755	LUCRATOR COMERCIAL	CRFPA CL.	14	14	10	10	4	23/07/2024	13	13
17	756	REFERENT RESURSE UMANE	CRFPA VL.	16	12	8	7	2	08/07/2024	15	11
18	757	INGRIJITOR BATRANI LA DOMICILIU	CRFPA VL.	15	15	9	9	4	19/09/2024	14	14
19	758	PAVATOR	CRFPA CL.	15	0	6	0	9	22/08/2024	14	0
20	759	AJUTOR BUCATAR - NEHOIU	CRFPA BV.	19	19	19	19	0	19/07/2024	19	19
21	760	CONTABIL - RM. SARAT	CRFPA VL.	15	14	11	10	0	03/09/2024	13	13
22	761	INGRIJITOR SPATII VERZI - POGOANEL	CRFPA BV.	14	5	1	0	13	08/08/2024	14	5
23	762	CAMERISTA HOTEL	CRFPA BV.	15	15	0	0	0	30/09/2024	13	13
24	763	FEMEIE DE SERVICIU PATARLAGELE	CRFPA BV.	10	10	0	0	0	09/08/2024	8	8
25	764	OSPATAR(CHELNER) Buzau	CRFPA VL.	16	13	13	11	1	12/12/2024	13	11
26	765	OIVPD	CRFPA BV.	22	20	19	17	0	08/08/2024	22	20
27	766	CAMERISTA HOTEL	CRFPA BV.	13	13	8	8	2	30/09/2024	12	12
28	767	AJUTOR BUCATAR - RM.SARAT	CRFPA VL.	15	14	11	10	0	04/09/2024	15	14
29	768	STIVUITORIST	FURNIZOR	14	0	5	0	4	27.08.2024	14	0
		TOTAL		435	327	269	212	76		405	308