



MINISTERUL MUNCII  
ȘI SOLIDARITĂȚII SOCIALE



Agenția Județeană pentru Ocuparea Forței de  
Muncă Buzău

*Instituție liberă de "dosarul cu șină"!*

**INFORMARE  
PRIVIND EVOLUTIA  
PIETEI MUNCII IN  
JUDEȚUL BUZAU –  
ANALIZA PE BAZINE  
DE OCUPARE**



**23.12.2024**

# CONCLUZII

- Rata somajului, in usoara scadere fata de finele anului 2023, respectiv 5,47 la 31.12.2023, 4,99 la 30.11.2024, lucru anticipat la finele anului 2023 pentru anul 2024;
- Somajul indemnizat s-a mentinut la un numar constant de aproximativ 1300 persoane/luna, media de a ramine in somaj indemnizat este mai mica de trei luni;
- Somajul neindemnizat, beneficiari ai Legii nr. 196/2016 – venit minim de incluziune, s-a mentinut la o medie lunara de aproximativ 5800 personae, media lunara a celor incetati pentru refuz participare masuri active (loc munca / curs de formare) fiind de aproximativ 100 persoane;
- Municipiul Buzau ramane si in 2024 principalul pol de dezvoltare economica, cu o pondere a somerilor in populatia stabila de 0,53%;
- Deficit cronic de forta de munca calificata si necalificata ce se manifesta la nivelul judetului Buzau;
- Numarul locurilor de munca vacante comunicate in anul 2024 de catre angajatori, in medie 200 locuri pe zi, in proportie de 90 % pentru personal calificat;
- Numarul persoanelor angajate din somaj indemnizat/neindemnizat este de 7311 persoane;
- Programul de formare profesionala, realizat la data de 30.09.2024, 29 cursuri, 435 cursanti, 269 someri indemnizati;
  - *Pentru prima data s-a realizat cursul de "Ingrijitor batrini la domiciliu", 14 cursanti, in colaborare cu DGASPC Buzau*

# CONCLUZII

- Criza acuta de forta de munca specifica industriei grele prelucratoare (sudori, strungari, frezori, etc), domeniul HORECA (barman, bucatar, ospatar, camerista, etc), constructii (zidar, dulgher, zugrav,etc) si agricultura se va mentine si in anul 2025;
- Importul de forta de munca din tari extracomunitare, Nepal, India, Bangladesh, s.a., s-a triplat in anul 2024 fata de 2023;
- Nevoia de forta de munca in exteriorul Romaniei, rețeaua EURES, in 2024 de asemeni s-a triplat in 2024, fata de 2023;
- Numarul absolventilor de liceu ce se inscriu in evidentele agentiei este din ce in ce mai mic – reprezinta forta de munca necalificata, in urma absolvirii nu dobindesc o calificare;
- Nu avem absolventi de scoala profesionala, scoli de arta si meserii su licee cu invatamint dual in evidenta, ei fiind in totalitate absorbiti in economia judetului Buzau prin angajare;
- Anul 2023 a adus Buzaului, Primul loc la evaluarea Contractului de performanta semnat cu ANOFM, anul 2024, la evaluarea finala ce urmeaza a fi facuta, ne va situa in primele trei.

## BAZINE DE OCUPARE

Agenția Județeană pentru Ocuparea Forței de Muncă Buzău  
*Instituție liberă de "dosarul cu șină"!*

### Bazinul BUZAU este format din 39 localitati:

- Municipiul Buzau;
- 38 comune arondate;

### Bazinul RAMNICU SARAT este format din 21 localitati:

- Municipiul Ramnicu Sarat;
- 20 comune arondate;

### Bazinul PATARLAGELE este format din 17 localitati:

- Orasul Patarlagele;
- 16 comune arondate;

### Bazinul POGOANELE este format din 7 localitati:

- Orasul Pogoanele;
- 6 comune arondate;

### Bazinul NEHOIU este format din 3 localitati:

- Orasul Nehoiu;
- comunele Gura Teghii si Siriu;

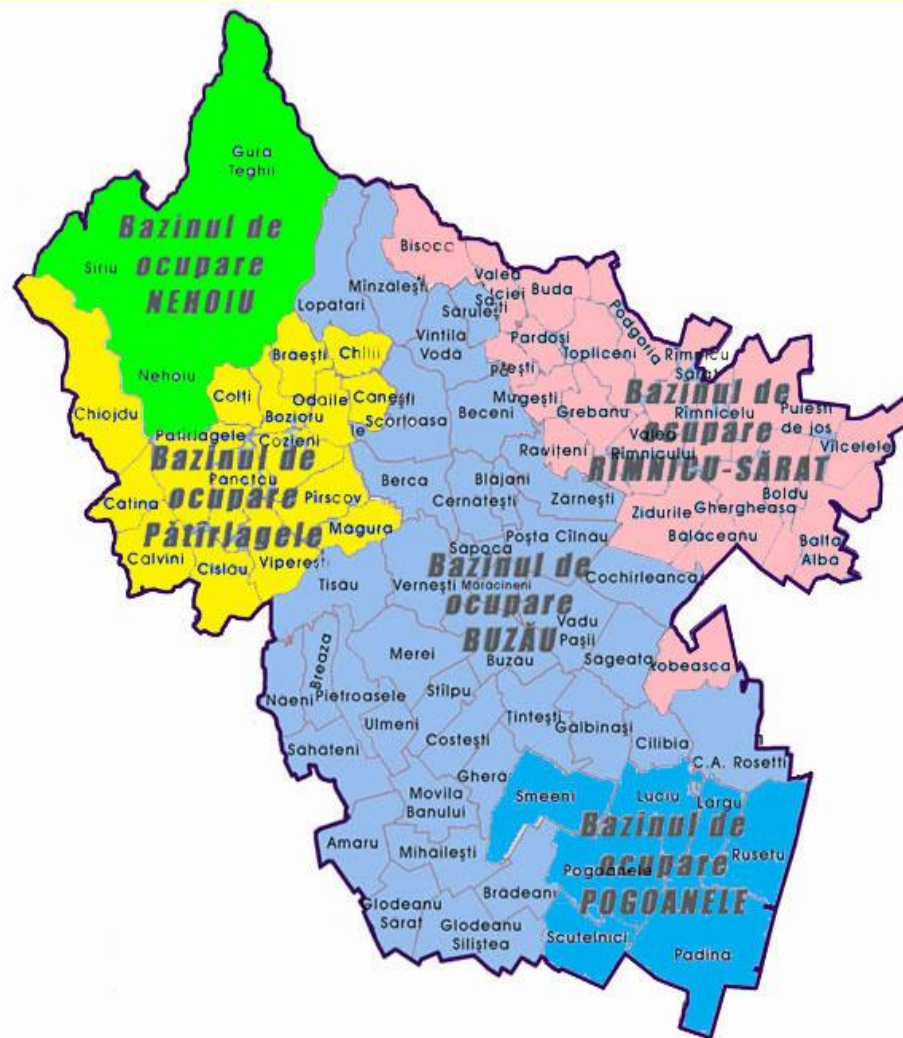

# SITUATIA SOMERILOR IN EVIDENTA LA DATA 30.11.2024

Agenția Județeană pentru Ocuparea Forței de Muncă Buzău  
*Instituție liberă de "dosarul cu șină"!*

Numar someri	Buzau	Rm.Sarat	Patarlagele	Pogoanele	Nehoiu
<b>Total, d.c.</b>	<b>2496</b>	<b>1828</b>	<b>1894</b>	<b>582</b>	<b>350</b>
<b>Indemnizati</b>	<b>578</b>	<b>356</b>	<b>217</b>	<b>79</b>	<b>159</b>
<b>Neindemnizati</b>	<b>1918</b>	<b>1472</b>	<b>1677</b>	<b>503</b>	<b>191</b>

## Ponderea somerilor in populatia stabila

JUDETUL BUZAU	numar someri	populatie	pondere (%)
Total judet	7150	267010	2,68
urban	1254	112550	1,11
rural	5896	154460	3,82
Total Bazin BUZAU	2496	163706	1,52
urban ( <b>mun. Buzau</b> )	393	74404	<b>0,53</b>
rural	2103	89302	2,35
Total Bazin RM.SARAT	1828	51750	3,53
urban (mun. Rm.Sarat)	302	23489	1,29
rural	1526	28261	5,40
Total Bazin PATARLAGELE	1894	25708	7,37
urban (oras Patarlagele)	176	4277	4,12
<b>rural</b>	<b>1718</b>	<b>21431</b>	<b>8,02</b>
Total Bazin POGOANELE	582	15686	3,71
urban (oras Pogoanele))	167	4170	4,00
rural	415	11516	3,60
Total Bazin NEHOIU	350	10160	3,44
Urban oras (Nehoiu)	216	6210	3,48
Rural	134	3950	3,39

### NUMAR SOMERI, INDEMNIZATI SI NEINDEMNIZATI

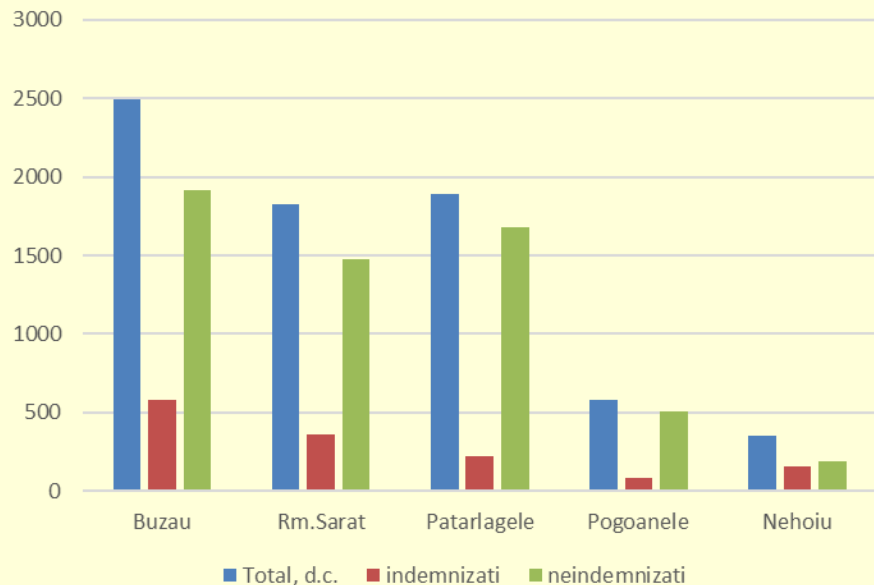

### Ponderi

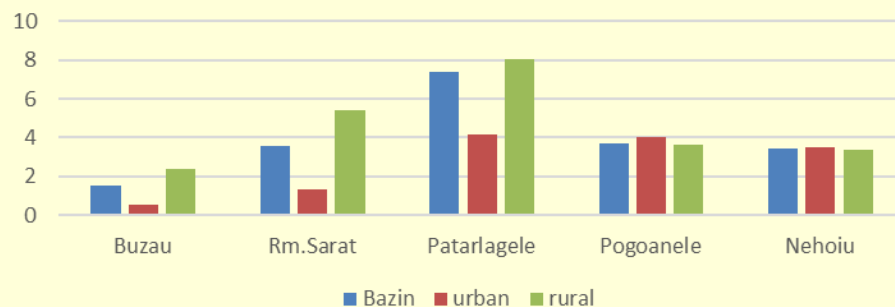

**SITUATIA SOMERILOR IN EVIDENTA LA  
DATA 30.11.2024**

**Agenția Județeană pentru Ocuparea Forței de Muncă Buzău**  
*Instituție liberă de "dosarul cu șină"!*

Pe niveluri de instruire	Buzau	Rm.Sarat	Patarlagele	Pogoanele	Nehoiu
<b>Total, d.c.</b>	<b>2496</b>	<b>1828</b>	<b>1894</b>	<b>582</b>	<b>350</b>
Invatamint primar si fara studii	638	522	905	228	72
Invatamint gimnazial	930	696	582	182	114
Invatamint profesional / arte si meserii (altii decat absolventii)	444	298	205	123	60
Invatamint liceal	366	277	188	46	90
Invatamint postliceal	28	13	8	0	9
Invatamint universitar	90	22	6	3	5

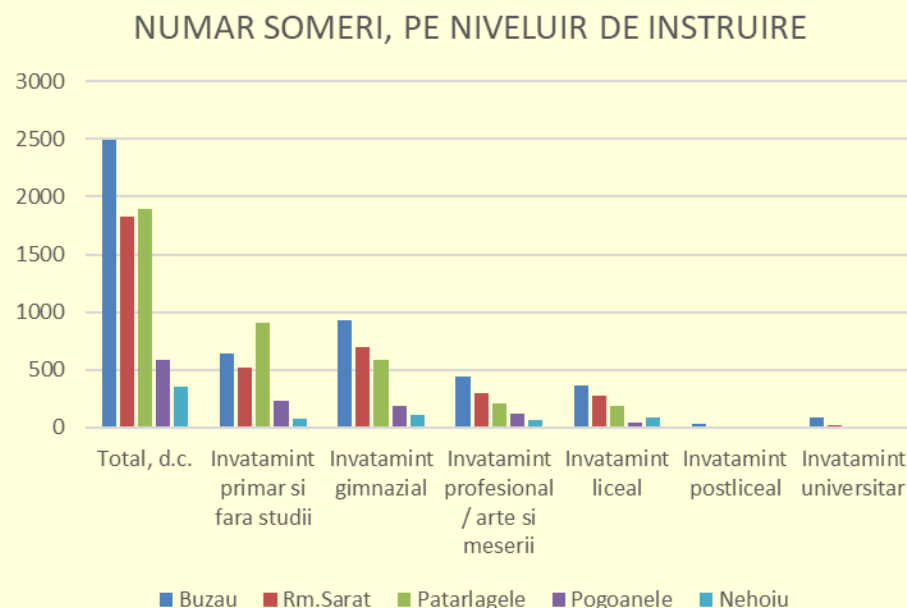

Pe grupe de varsta	Buzau	Rm.Sarat	Patarlagele	Pogoanele	Nehoiu
<b>Total, din care:</b>	<b>2496</b>	<b>1828</b>	<b>1894</b>	<b>582</b>	<b>350</b>
<25 ani	142	200	147	30	34
25 - 34 ani	151	197	210	33	25
35 - 45 ani	503	362	459	105	65
>45 ani	1700	1069	1078	414	226

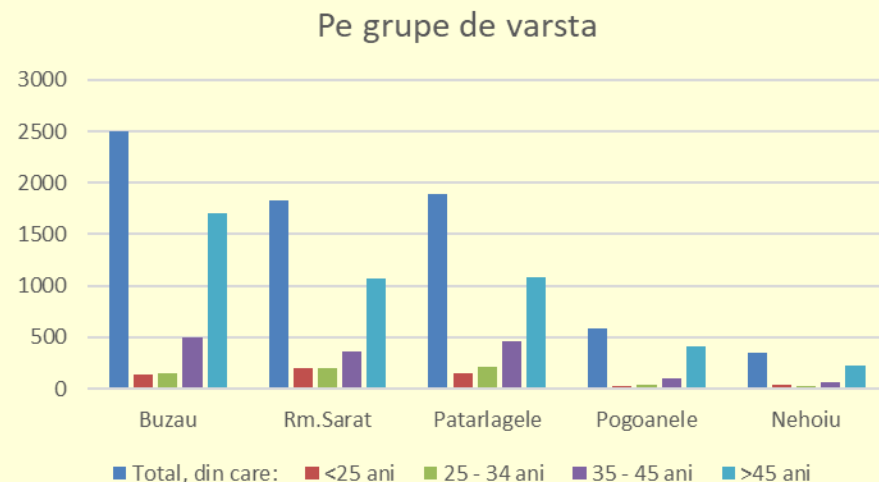

## MASURI STIMULARE / SUBVENTIONARE

	Total judet	Buzau	Rm.Sarat	Patarlagele	Pogoanele	Nehoiu
Persoane angajate	6970	4704	1120	338	165	643
Masuri stimulare*	472	358	62	16	13	23
Subventionare angajatori	<b>1939</b>	1455	344	64	50	26
Sume platite	<b>12.630.513</b>	9.477.770	2.240.792	416.892	325.697	169.362

\* masuri de stimulare:  
completare venituri someri,  
prima de activare, prima de  
incadrare, prima de  
instalare si prima de  
relocare

Masuri de stimulare / subventionare

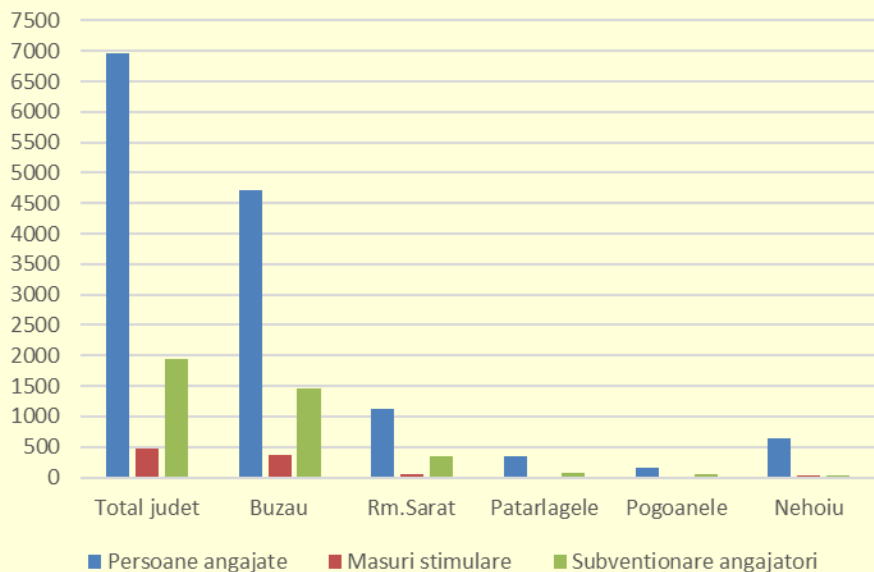

### Activitati ce au angajat forta de munca

- Industria grea prelucratoare;
- Agricultură, industrie alimentara;
- Hoteluri și alte facilități de cazare;
- Restaurante și alte activități de alimentație;
- Construcții de clădiri;
- Servicii

## FORMARE PROFESIONALA

FORMARE PROFESIONALA	Judet	Buzau	Rm.Sarat	Patarlagele	Pogoanele	Nehoiu
* Cursuri organizate	29	13	7	5	2	2
* Numar cursanti	435	198	110	70	28	29
* Absolventi cursuri	405	179	107	66	27	27

\* S-a realizat pentru prima data in Buzau un curs de "Ingrijitor batrani la domiciliu, 14 cursanti, in colaborare cu DGASPC Buzau

<b>PROGRAM APROBAT</b>	<b>29 CURSURI PENTRU 406 CURSANTI</b>										
<b>PROGRAM REALIZAT</b>	<b>29 CURSURI PENTRU 435 CURSANTI</b>										
<b>BAS</b>	<b>3 CURSURI</b>										
<b>CRFPA - uri</b>	<b>26 CURSURI</b>										
<b>BRASOV</b>	<b>13 cursuri</b>										
<b>VALCEA</b>	<b>10 cursuri</b>										
<b>CALARASI</b>	<b>3 cursuri</b>										
<b>Indicatorii de formare profesionala, realizati in proportie de 100%</b>											



# Situația principalilor indicatori la nivelul județului Buzău, la 30.11.2024

Agenția Județeană pentru Ocuparea Forței de Muncă  
Buzău

*Instituție liberă de "dosarul cu șină"!*

Nr. crt.	Indicator	UM	31.12.2023	30.11.2024
1.	Resurse de muncă	miipers	238,1	240,3
2.	Populatia ocupată	miipers	137,7	135,3
3.	<b>Populatia activă</b>	<b>miipers</b>	145,4	143,3
4.	Total salariați	miipers	90,0	90,6
5.	Total someri, din care:	pers	7.960	7.150
	• someri indemnizati	pers	1.220	1.389
	• someri neindemnizati	pers	6.740	5.761
6.	Rata somajului *	%	5,47	4.99
7.	Numar someri incadrati	pers	7.572	6.970

**\* Scadere Populatie Activa Civila**

**SITUATIA SOMERILOR IN EVIDENTA SI  
PLATA LA DATA DE 30.11.2024 - JUDET**

**Agenția Județeană pentru Ocuparea Forței de Muncă  
Buzău**

*Instituție liberă de "dosarul cu șină"!*

Nr crt	Denumirea indicatorului	TOTAL		din care cu studii:					
				primare, prof.		liceale		superioare	
		total	femei	total	femei	total	femei	total	femei
<b>1</b>	<b>Someri indemnizati, din care:</b>	<b>1389</b>	<b>836</b>	<b>757</b>	<b>411</b>	<b>538</b>	<b>362</b>	<b>94</b>	<b>63</b>
<i>a</i>	<i>* din cimpul muncii</i>	<i>1171</i>	<i>726</i>	<i>708</i>	<i>385</i>	<i>380</i>	<i>285</i>	<i>83</i>	<i>56</i>
<i>b</i>	<i>* absolventi</i>	<i>218</i>	<i>110</i>	<i>49</i>	<i>26</i>	<i>158</i>	<i>77</i>	<i>11</i>	<i>7</i>
<b>2</b>	<b>Neindemnizati</b>	<b>5761</b>	<b>2347</b>	<b>5242</b>	<b>2090</b>	<b>487</b>	<b>235</b>	<b>32</b>	<b>22</b>
<b>TOTAL GENERAL (1+2)</b>		<b>7150</b>	<b>3183</b>	<b>5999</b>	<b>2501</b>	<b>1025</b>	<b>597</b>	<b>126</b>	<b>85</b>

**SITUATIA SOMERILOR IN EVIDENTA SI  
PLATA, PE BAZINE DE OCUPARE LA DATA  
DE 30.11.2024 - JUDET**

**Agenția Județeană pentru Ocuparea Forței de Muncă  
Buzău**

*Instituție liberă de "dosarul cu șină"!*

Nr crt	Denumirea indicatorului	TOTAL		indemnizati		neindemnizati	
		total	femei	total	femei	total	femei
1	BAZIN BUZAU	2496	1164	578	366	1918	798
2	BAZIN RM.SARAT	1828	841	356	226	1472	615
3	BAZIN PATARLAGELE	1894	768	217	127	1677	641
4	BAZIN POGOANELE	582	247	79	40	503	207
5	BAZIN NEHOIU	350	163	159	77	191	86
Total judet (1+2+3+4+5)		7150	3183	1389	836	5761	2347

**Grafic, evolutia ratei somajului la data de 30.11. 2024, comparativ cu anul 2023, se prezinta astfel:**

**Agenția Județeană pentru Ocuparea Forței de Muncă  
Buzău  
Instituție liberă de "dosarul cu șină"!**

Rata somajului

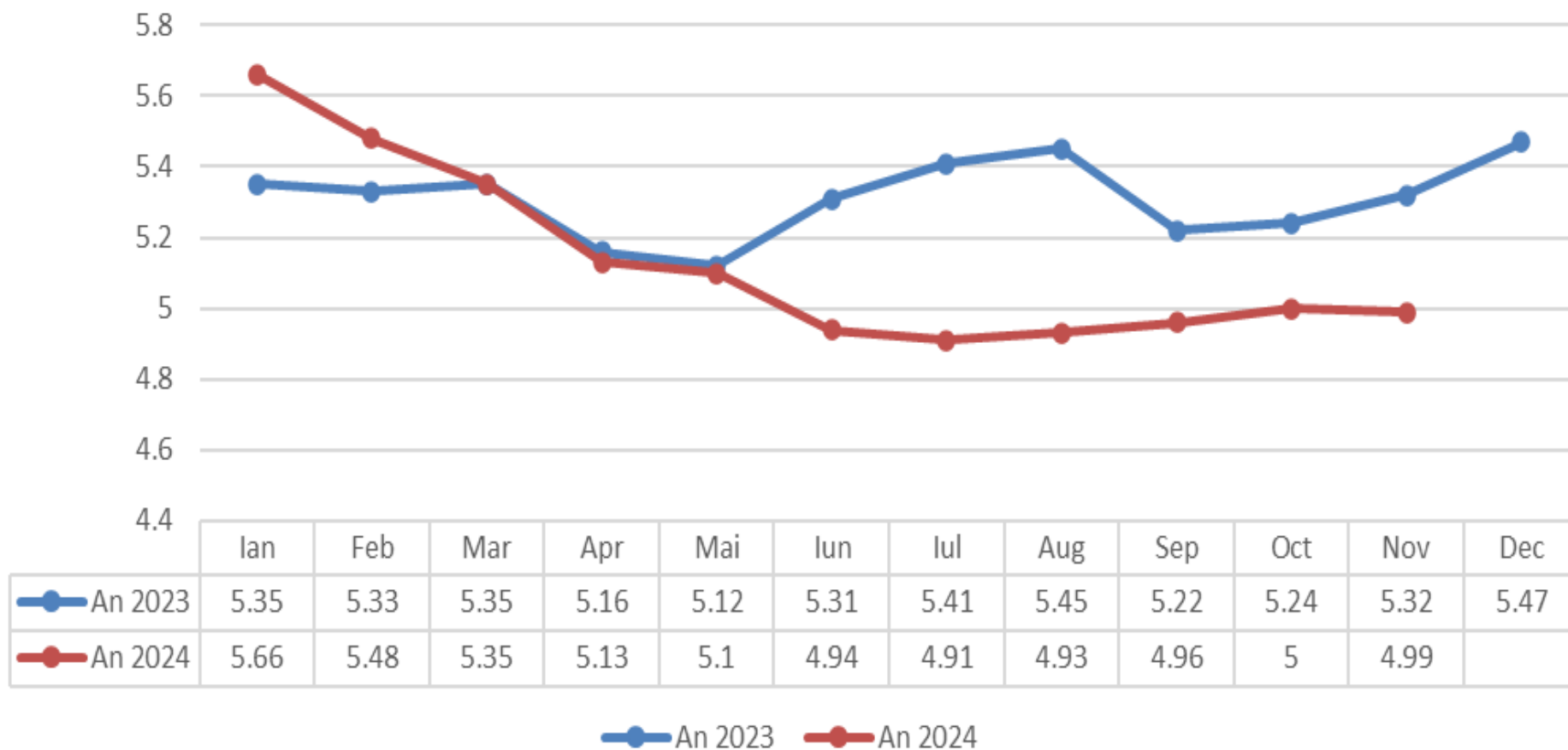

# SITUATIA CURSURI REALIZATE IN ANUL 2024

Agenția Județeană pentru Ocuparea Forței de Muncă Buzău  
*Instituție liberă de "dosarul cu șină"!*

nr. crt	cod curs	meseria/ocupatia	BAS	total cursanti	femei	someri indemnizati	dc femei	VMI	data ex	abs	dc femei
1	740	REFERENT RESURSE UMANE	CRFPA VL.	21	21	19	19	1	25/03/2024	20	20
2	741	COMPETENTE DIGITALE INCLUSIV DE SIGURANTA PE INTERNET SI SECURITATE CIBERNETICA	CRFPA BV.	19	18	19	18	0	29/02/2024	19	18
3	742	STIVUIITORIST	BAS	14	0	13	0	0	23/03/2024	14	0
4	743	AGENT SECURITATE	BAS	14	6	11	4	0	22/05/2024	14	6
5	744	LUCRATOR IN CULTURI DE CAMP SI LEGUMICULTURA	CRFPA VL.	14	6	1	1	13	06/06/2024	13	5
6	745	CAMERISTA HOTEL	CRFPA BV.	14	13	9	9	1	29/05/2024	12	11
7	746	BUCATAR-BUZAU	CRFPA VL.	14	10	13	10	0	08/08/2024	11	9
8	747	AJUTOR BUCATAR - NEHOIU	CRFPA BV.	14	14	4	4	0	29/05/2024	14	14
9	748	FEMEIE DE SERVICIU RM SARAT	CRFPA BV.	14	14	9	9	3	14/05/2024	14	14
10	749	BUCATAR - PATARLAGELE	CRFPA VL.	14	11	2	2	8	21/08/2024	14	11
11	750	FRIZER-Buzau	CRFPA BV.	13	10	9	6	0	27/06/2024	10	8
12	751	AGENT DE SECURITATE-BUZAU	CRFPA BV.	14	7	12	5	0	27/06/2024	11	6
13	752	COMPETENTE IN LIMBA ENGLEZA Rm.Sarat	CRFPA VL.	14	13	13	12	1	25/06/2024	14	13
14	753	MASEUR	CRFPA CL.	14	12	13	11	0	25/06/2024	13	12
15	754	INGRIJITOR SPATII VERZI	CRFPA BV.	15	8	2	1	10	27/06/2024	14	8
16	755	LUCRATOR COMERCIAL	CRFPA CL.	14	14	10	10	4	23/07/2024	13	13
17	756	REFERENT RESURSE UMANE	CRFPA VL.	16	12	8	7	2	08/07/2024	15	11
18	757	INGRIJITOR BATRANI LA DOMICILIU	CRFPA VL.	15	15	9	9	4	19/09/2024	14	14
19	758	PAVATOR	CRFPA CL.	15	0	6	0	9	22/08/2024	14	0
20	759	AJUTOR BUCATAR - NEHOIU	CRFPA BV.	19	19	19	19	0	19/07/2024	19	19
21	760	CONTABIL - RM. SARAT	CRFPA VL.	15	14	11	10	0	03/09/2024	13	13
22	761	INGRIJITOR SPATII VERZI - POGOANELE	CRFPA BV.	14	5	1	0	13	08/08/2024	14	5
23	762	CAMERISTA HOTEL	CRFPA BV.	15	15	0	0	0	30/09/2024	13	13
24	763	FEMEIE DE SERVICIU PATARLAGELE	CRFPA BV.	10	10	0	0	0	09/08/2024	8	8
25	764	OSPATAR(CHELNER) Buzau	CRFPA VL.	16	13	13	11	1	12/12/2024	13	11
26	765	OIVPD	CRFPA BV.	22	20	19	17	0	08/08/2024	22	20
27	766	CAMERISTA HOTEL	CRFPA BV.	13	13	8	8	2	30/09/2024	12	12
28	767	AJUTOR BUCATAR - RM.SARAT	CRFPA VL.	15	14	11	10	0	04/09/2024	15	14
29	768	STIVUIITORIST	FURNIZOR	14	0	5	0	4	27.08.2024	14	0
		<b>TOTAL</b>		<b>435</b>	<b>327</b>	<b>269</b>	<b>212</b>	<b>76</b>		<b>405</b>	<b>308</b>

## SOMERI CE NU AU AVUT CONTRACT DE MUNCA INREGISTRAT

Agenția Județeană pentru Ocuparea Forței de Muncă Buzău  
*Instituție liberă de "dosarul cu șină"!*

Nr. crt.	Pe bazine de ocupare	Numar someri	Inexistenti Revisal	Pondere inexistenti Revisal in total bazin (%)
1	Bazin Buzau – mun.Buzau si 38 comune	2496	1378	55,21
2	Bazin Rm.Sarat – mun. Rm.Sarat si 20 comune	1828	1140	62,36
3	Bazin Patarlagele – oras Patarlagele si 16 comune	1894	1194	63,04
4	Bazin Pogoanele – oras Pogoanele si 6 comune	582	371	63,75
5	Bazin Nehoiu – oras Nehoiu si 2 comune	350	140	40,00
<b>Total judet (1+2+3+4+5)</b>		<b>7150</b>	<b>4223</b>	<b>59,06</b>

**Pe niveluri de instruire, situatia se prezinta astfel:**

Total someri pe niveluri de instruire	Numar someri	Inexistenti Revisal	Pondere inexistenti Revisal in total nivel de instruire (%)
<b>Total, d.c.</b>	<b>7150</b>	<b>4223</b>	<b>59,06</b>
Invatamint primar si fara studii	2365	1806	76,36
Invatamint gimnazial	2504	1536	61,34
Invatamint profesional / arte si meserii	1130	486	43,01
Invatamint liceal	967	372	38,47
Invatamint postliceal	58	9	15,52
Invatamint universitar	120	11	8,73



MINISTERUL MUNCII  
ȘI SOLIDARITĂȚII SOCIALE



Agenția Județeană pentru Ocuparea Forței de  
Muncă Buzău

*Instituție liberă de "dosarul cu șină"!*

**COLECTIVUL  
AJOFM BUZAU  
VA UREAZA  
SARBATORI  
FERICITE**

**LA MULTI ANI  
2025!**

